

COVID-19 Alert : 9 May 2021

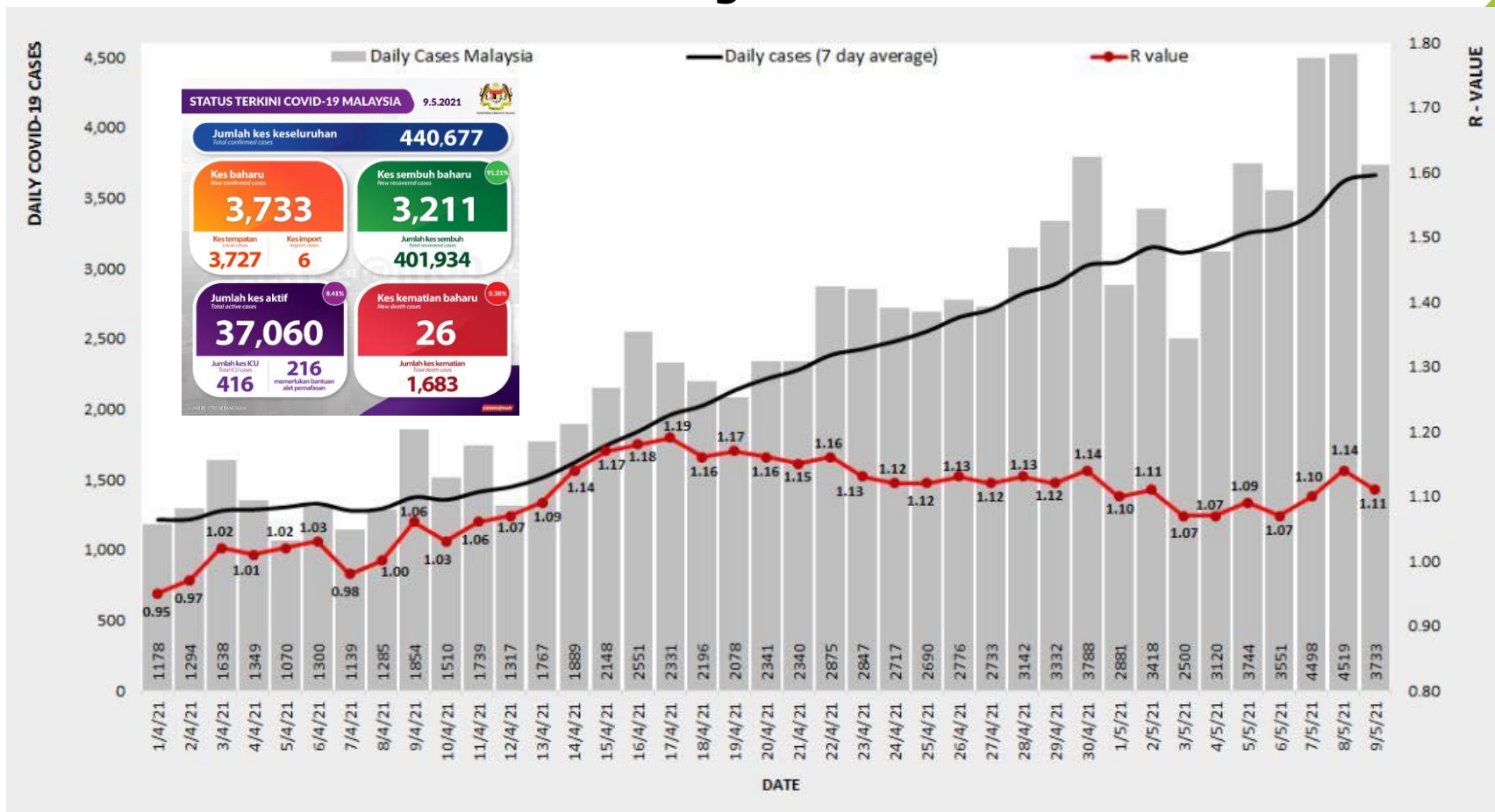

Highlights (as at 9 May 2021):

- 3,733 new cases recorded with Selangor reported the highest daily number with 1,278, followed by Sarawak with 454.
- Number of Covid-19 patients being treated at intensive care units stood at 416.
- Daily Covid-19 death toll at 26 is the highest on record since data was compiled when the pandemic was first detected in the country early last year.

Jika anda mempunyai gejala berikut:

SEKURANG-KURANGNYA
ADA 2 GEJALA BERIKUT:

Demam

Muntah
atau loya

Sakit kepala

Menggigil

Hidung
tersumbat

Kelesuan

Selesema

Kejang otot

Sakit tekak

Cirit-birit

ATAU

SALAH SATU DARIPADA
GEJALA BERIKUT:

Batuk

Sesak nafas

Sukar bernafas

Tiba-tiba hilang
deria bau

Tiba-tiba hilang
deria rasa

DAN anda

1. Pernah kunjungi kawasan kluster COVID-19 dalam masa 14 hari **ATAU**
2. Pernah kunjungi zon merah COVID-19 dalam masa 14 hari **ATAU**
3. Pernah kunjungi / pulang dari luar negara dalam masa 14 hari **ATAU**
4. Mempunyai kontak dengan kes positif dalam masa 14 hari

**JANGAN BERLENGAH LAGI
SEGERA DAPATKAN RAWATAN**

#JanganLekaDanAlpa



Kementerian
Kesihatan
Malaysia



MYHEALTHKKM

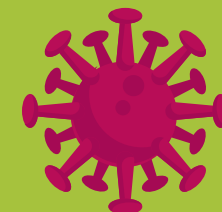

Malas la nak
pergi hospital..
demam selesema
sikit je ni

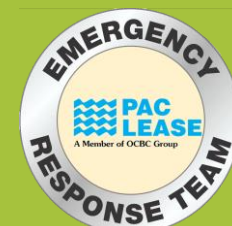

04 Mei 2021

SOP HARI RAYA AIDILFITRI 2021

TAKBIR RAYA DI MASJID/SURAU

Kawasan PKP, PKPB & PKPP - **DIBENARKAN** mengikut ketetapan Pihak Berkuasa Agama Negeri. Kawasan PKPD adalah **TIDAK DIBENARKAN**.

Amalan takbir dari rumah ke rumah adalah **TIDAK DIBENARKAN** di semua kawasan.

SOLAT SUNAT HARI RAYA DI MASJID/SURAU

Kawasan PKP, PKPB & PKPP - **DIBENARKAN** dengan jumlah kehadiran serta penyertaan jemaah lelaki, wanita dan kanak-kanak mengikut ketetapan Pihak Berkuasa Agama Negeri.

Kawasan PKPD adalah **TIDAK DIBENARKAN**.

Jamuan selepas Solat Hari Raya di Masjid/Surau, rumah terbuka hari raya, ziarah tanah perkuburan adalah **TIDAK DIBENARKAN** di kawasan PKP dan PKPD.

Bagi kawasan PKPB dan PKPP, Jamuan Selepas Solat Hari Raya di masjid dan surau **DIBENARKAN** tertakluk kepada pihak berkuasa agama negeri. Jawatankuasa Masjid/Surau digalakkan menyediakan **juadah secara berbungkus** dan diedarkan kepada para jemaah untuk dibawa pulang.

ZIARAH HARI RAYA

Kawasan PKP - **DIBENARKAN** pada 1 SYAWAL SAHAJA

Kehadiran tetamu adalah **tidak melebihi 15 orang**.

Kawasan PKPB - **DIBENARKAN** pada 1 sehingga 3 SYAWAL SAHAJA.

Kehadiran tetamu **terhad kepada 20 orang**.

Kawasan PKPP - **DIBENARKAN** 1 sehingga 3 SYAWAL SAHAJA.

Kehadiran tetamu **tidak melebihi 25 orang**.

Pada satu-satu masa mengikut saiz rumah dengan penjarakan fizikal.

- Bagi kawasan PKPD, sambutan hanya **DIBENARKAN** dalam kalangan ahli keluarga daripada rumah yang sama sahaja.
- **TIDAK DIBENARKAN** sama sekali untuk keluar daripada rumah
- **TIDAK DIBENARKAN** melakukan amalan kunjung mengunjungi.

ZIARAH TANAH KUBUR

Kawasan PKPB & PKPP - **DIBENARKAN** tidak melebihi **6 orang** bagi satu lot/petak kubur serta tidak **lebih 30 minit**.

Kawasan PKP dan PKPD adalah **TIDAK DIBENARKAN**.

Penganjuran sebarang majlis/ rumah terbuka hari raya bagi semua kawasan adalah **TIDAK DIBENARKAN**.

SOP 2021 AIDILFITRI

| ACTIVITIES | MCO | CMCO | RMCO | EMCO |
|---|---|---|---|--|
| TAKBIR RAYA AT MOSQUE/SURAU | ✓ | ✓ | ✓ | ✗ |
| HOUSE-TO-HOUSE TAKBIR RAYA | ✗ | ✗ | ✗ | ✗ |
| AIDILFITRI PRAYER AT MOSQUE/SURAU | ✓ | ✓ | ✓ | ✗ |
| Attendance to be determined by state religious authority | | | | |
| POST AIDILFITRI PRAYER- FEAST AT MOSQUE/SURAU The committee is encouraged to prepare packed food for the congregation to take home | ✗ | ✓ | ✓ | ✗ |
| Subject to state religious authority | | | | |
| AIDILFITRI VISITS | ✓ | ✓ | ✓ | ✗ |
|  | 1st Syawal only | 1st – 3rd Syawal only | | |
| | <15 people at a time/ according to house size/physical distancing | <20 people at a time/ according to house size/physical distancing | <25 guests at a time/ according to house size/physical distancing | Celebrate with family members living in the same house |
| VISITING GRAVES | ✗ | ✓ | ✓ | ✗ |
| <5 people per lot / grave & <30 minutes | | | | |
| HARI RAYA OPEN HOUSE/ EVENTS | ✗ | ✗ | ✗ | ✗ |

MCO – Movement Control Order CMCO – Conditional Movement Control Order RMCO – Recovery Movement Control Order EMCO – Enhanced Movement Control Order SOP – Standard Operating Procedures

Source: Senior Minister (Security Cluster) Datuk Seri Ismail Sabri Yaakob

Published: May 4, 2021
Datamix Infographics

WASPADA COVID-19 SEMASA MUSIM PERAYAAN, VIRUS MUNGKIN DALAM TEMPOH INKUBASI.

COVID-19
#KITAMESTIMENANG



HARI 1

Ahmad terdedah kepada jangkitan COVID-19



HARI 3

Ahmad masih sihat dan dapat keputusan negatif dalam ujian COVID-19



HARI 5

Ahmad menghadiri jemputan rumah terbuka perayaan



HARI 7

Ahmad mula menunjukkan simptom dan diuji positif untuk COVID-19



HARI 10

Ahli keluarga Ahmad juga telah diuji dan disahkan positif COVID-19

COVID-19 TETAP BERJANGKIT TIDAK MENGIKUT MUSIM. SENTIASA WASPADA.

Putuskan Rantaian COVID-19



Kementerian
Kesihatan
Malaysia



MYHEALTHKKM



Bersama
Hentikan
Wabak
COVID-19



SCAN ME



REMINDER

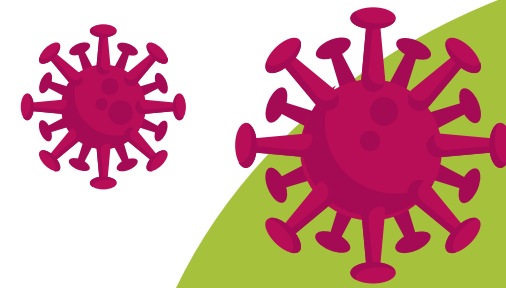

Advice on Car Sharing:

At this time, please avoid car sharing, but if you have to, please follow the simple steps to keep yourself and others safe.

| Do | Don't |
|--|---|
| <ul style="list-style-type: none">• Mask on• Keep windows open• Clean the car between journeys, especially door handles and seat belts• Touch as fewer surfaces as possible• Keep one person per row if possible• Wash or disinfect your hands before after travel• Share with the same small group only | <ul style="list-style-type: none">• Share with lots of people on different days• Talk loudly, shout or sing• No carpool karaoke• Physical contact• Don't go in a car if you have symptoms |

