

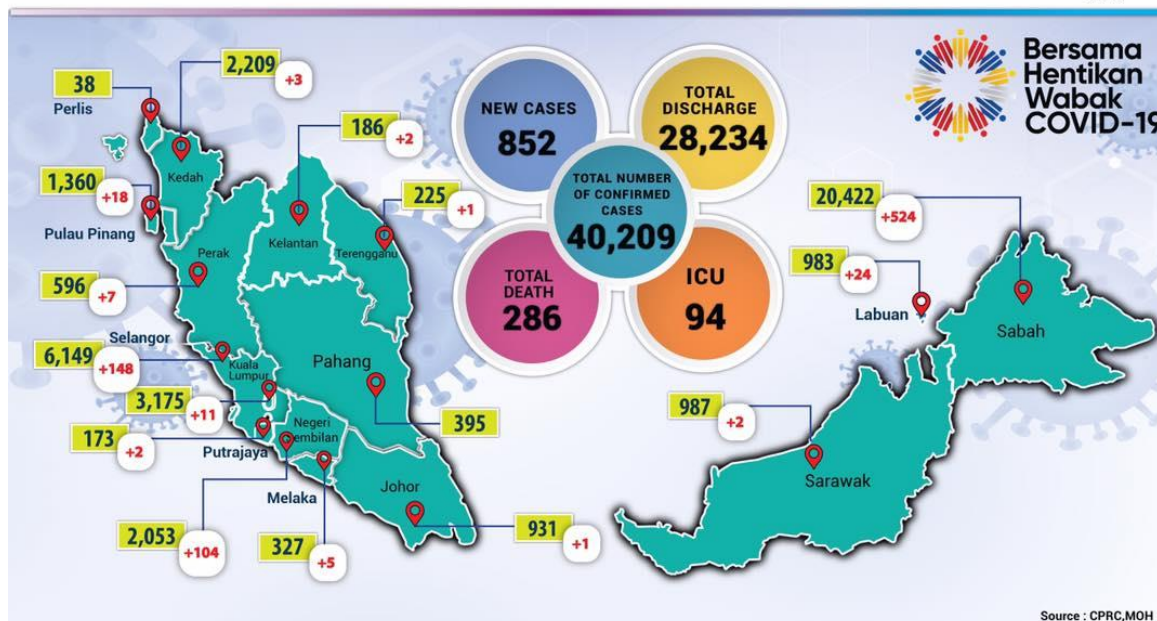

# COVID-19 Alert : 08 November 2020



CONFIRMED CASES BY STATE (as of 8/11/2020, 12 PM)



STATUS TERKINI  
COVID-19  
MALAYSIA

KLUSTER AKTIF DENGAN KES BAHARU  
8 November 2020



| KLUSTER   | KES BAHARU | KES KESELURUHAN |
|---|------------|-----------------|
| KLUSTER   | NEW CASES  | TOTAL CASES     |
| Lengkok (Selangor & N. Sembilan)                            | 69+69      | 138             |
| Penjara Sandakan (Sabah)                                    | 387+34     | 421             |
| Benteng LD (Terengganu)                                     | 1,127+18   | 1,145           |
| Kaya (N. Sembilan, AL, Pahang, Johor, Putrajaya & Selangor) | 544+13     | 557             |
| Hentian (Terengganu, N. Sembilan & N. Sarawak)              | 406+11     | 417             |
| Cergas (N. Sembilan)  | 107+10     | 117             |
| Penjara Krayan (Sabah)                                      | 1,812+9    | 1,821           |
| Iktisias (Kuala Lumpur, Seremban & N. Sembilan)             | 14+8       | 22              |
| Penjara Seberang Perai (N. Sembilan)                        | 482+7      | 489             |
| Usaha (Kuala Lumpur)  | 161+7      | 168             |

Kluster Berendam & Kluster Iktisias



STATUS TERKINI  
COVID-19  
MALAYSIA

KLUSTER AKTIF DENGAN KES BAHARU  
8 November 2020



| KLUSTER                                     | KES BAHARU | KES KESELURUHAN |
|---|------------|-----------------|
| KLUSTER                                     | NEW CASES  | TOTAL CASES     |
| Mernati (Kuala Lumpur)                      | 49+3       | 52              |
| Teduh (Kuala Lumpur)                        | 46+3       | 49              |
| Tapak Bina Damantela (N. & Selangor)        | 19+3       | 22              |
| Berendam (Kuala Lumpur)                     | 5+3        | 8               |
| Teratai (Kuala Lumpur)                      | 74+2       | 76              |
| Gedong (N. Sembilan, Seremban, AL & Pahang) | 48+2       | 50              |
| Keladi (Kuala Lumpur)                       | 47+2       | 49              |
| Telipok (Kuala Lumpur)                      | 14+2       | 16              |
| Seridana (Kuala Lumpur)                     | 12+2       | 14              |
| PTS Tawau (Sabah)                           | 599+1      | 600             |

Kluster Berendam & Kluster Iktisias



## SCENARIO 1:



**Tiffany is working in Pac Lease.**

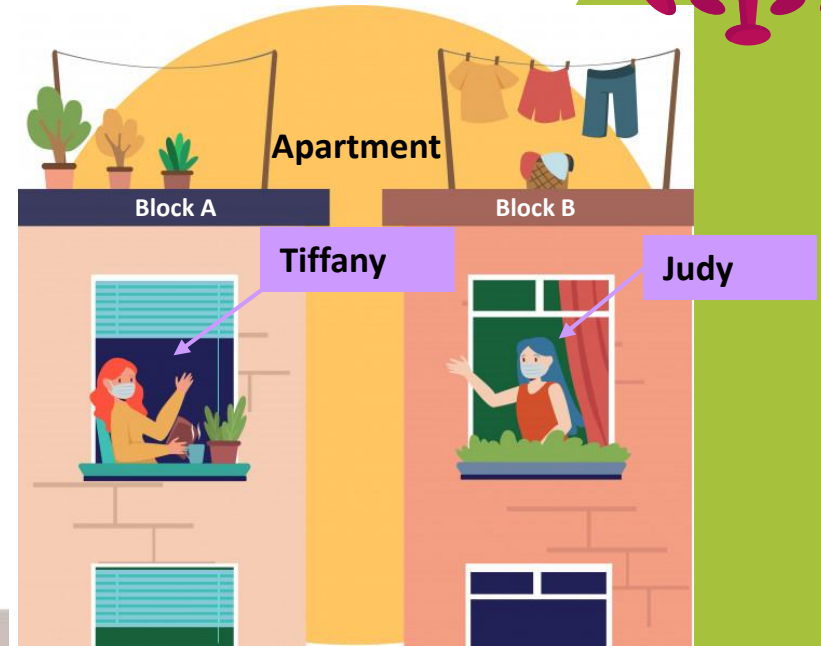

**Tiffany and Judy are staying in the same apartment but different block. Judy was confirmed COVID-19 positive but they have not been in close contact in the last 14 days.**



**Tiffany fall under Tier 5 and she can continue to work in the office subject to MCO update.**





# INFORMATION

Diterbitkan : 8 NOV 2020

Berkuat Kuasa  
**9 November hingga  
6 Disember 2020**

## SOP PKPB BAGI NEGERI-NEGERI DI SEMENANJUNG, MALAYSIA

Negeri Terlibat :

- WP Kuala Lumpur
- WP Putrajaya
- Selangor
- Kedah
- Perak

- Pulau Pinang
- Negeri Sembilan
- Melaka
- Johor
- Terengganu



### KAWALAN PERGERAKAN



PDRM bertanggungjawab melaksanakan kawalan ke atas kawasan tempatan pengangkutan dengan bantuan ATM, APM & RELA.



Hanya **2 orang sahaja** yang dibenarkan untuk keluar sebagai wakil daripada 1 isi rumah bagi tujuan mendapatkan bekalan makanan / keperluan asas harian.



Kenderaan yang membawa barangan dan perkhidmatan perlu serta rantaian aktiviti ekonomi/industri **DIBENARKAN** keluar masuk kawasan PKPB.



Mana-mana individu yang berasal dari kawasan PKPB **DIBENARKAN** untuk pulang ke kawasan tersebut perlu mendapatkan kebenaran daripada PDRM.



Aktiviti dan perkhidmatan di semua lapangan terbang dan pelabuhan **DIBENARKAN BEROPERASI**. (Bagi pergerakan udara melalui lapangan terbang, individu perlu mendapatkan kebenaran PDRM terlebih dahulu).



Perkhidmatan pengangkutan awam seperti bas henti-henti, bas ekspres, LRT/ MRT/ ERL/ Monorel dan teksi/ e-hailing **DIBENARKAN BEROPERASI**, (selain tujuan ke tempat kerja perlu mendapatkan kebenaran PDRM).



TEKSI / E-HAILING / PENGHANTARAN MAKANAN **2 orang penumpang** sahaja  
Waktu operasi : **6.00 am - 12.00 am**



**SURAT KEBENARAN POLIS**  
• Bagi pergerakan melalui kawasan PKPB.  
• Kes-kes kecemasan / kemalangan : **Tidak perlu**.  
• Temujanji perubatan : Hanya **surat/kad** temujanji.

### AKTIVITI DALAM KAWASAN PKPB



Perniagaan / Ekonomi / Industri **DIBENARKAN BEROPERASI**.



Pasaraya / pusat beli-belah / retail store **DIBENARKAN**  
Waktu operasi : **6.00 am - 10.00 pm**



Restoran, kedai/gerai makan, kenderaan bersaji (food truck), penjaja tepi jalan & beredar, medan selera/pusat penaja, gerai makan tepi jalan/kiosk, kedai runcit & kedai serbaneka  
Waktu operasi : **6.00 am - 10.00 pm**



'Dine-in' **DIBENARKAN** : Dihadkan **2-4 orang satu meja** dengan penjarakan fizikal satu meter & pemaatuman SOP Sektor Makanan.



Pembelian makanan digalakkan secara **pandu lalu**, penghantaran atau bawa pulang.



• Pemilik premis memastikan pelanggan check in premis menggunakan **MySejahtera** atau menulis secara manual nama dan no. telefon serta mengimbas suhu badan.



Hospital / Klinik kerajaan & swasta  
Waktu operasi : **24 jam**



Farmasi / Kedai ubat  
Waktu operasi : **8.00 am - 11.00 pm**



Sektor berkaitan rantaian makanan **DIBENARKAN**  
• Perikanan • Perlindungan • Pertanian • Penternakan



Hanya **pas pekerja yang sah** / surat kebenaran majikan **DIBENARKAN** untuk bekerja.

Arahan untuk bekerja dari rumah (BDR) KECEUALI :

- Penjawat awam dalam kategori ditetapkan oleh Pekeliling JPA.
- Pekerja terlibat secara langsung dengan pengoperasian syarikat.



Aktiviti di masjid / surau **DIBENARKAN** dengan had kehadiran ditetapkan oleh Pihak Berkuasa Agama Negeri.  
(@akad nikah : < 30 orang).

Aktiviti di rumah ibadat bagi bukan Islam **DIBENARKAN** dengan had kehadiran ditetapkan oleh MKN / KKM / Kerajaan Negeri.  
(@akad nikah : < 30 orang).



Stesen minyak  
Waktu operasi : **6.00 am - 10.00 pm**  
(Stesen di lebuh raya : **24 jam**)



Pasar harian : **6.00 am - 2.00 pm**  
Pasar tani : **6.00 am - 12.00 pm**  
Pasar borong : **12.00 am - 5.00 pm**  
Pasar malam : **4.00 pm - 10.00 pm**  
Kedai Dobi : **6.00 am - 10.00 pm**  
Perniagaan lain : **6.00 am - 10.00 pm**



• Aktiviti tanpa bersentuhan fizikal (indoor & outdoor).  
• Tidak melebihi 10 orang.  
• Premis sukan **DIBENARKAN**  
Waktu operasi : **6.00 am - 10.00 pm**.

• Fasiliti padang komersial & futsal oleh orang awam adalah **TERHAD** bagi aktiviti latihan.



Aktiviti rakaman bagi muzik, konsert, penggambaran filem, bual bicara dan seumpamanya **DIBENARKAN**.

• **TERHAD** dalam kawasan PKPB sahaja dengan jumlah kru yang minima & **TANPA PENONTON**.

• Aktiviti busking di dalam bangunan **DIBENARKAN** dengan kawalan masa dan jumlah penonton yang ditetapkan KKM.

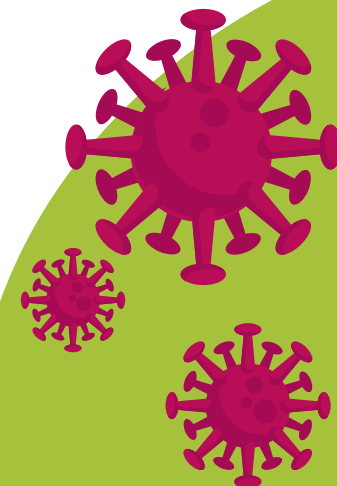

# REMINDER



## KONSEP PEMBUDAYAAN NORMA BAHARU CAPP - CEGAH, AMALKAN, PATUHI, PANTAU



**BERSAMA KITA MELANDAikan LENGKUK DAN MEMUTUSKAN  
RANTAIAN JANGKITAN COVID-19**

MAJLIS KESELAMATAN NEGARA



@JPenerangan



Japenmalaysia



Jabatan Penerangan Malaysia



Jabatan Penerangan Malaysia





